Lokal 17/Budynek 1/Piętro I

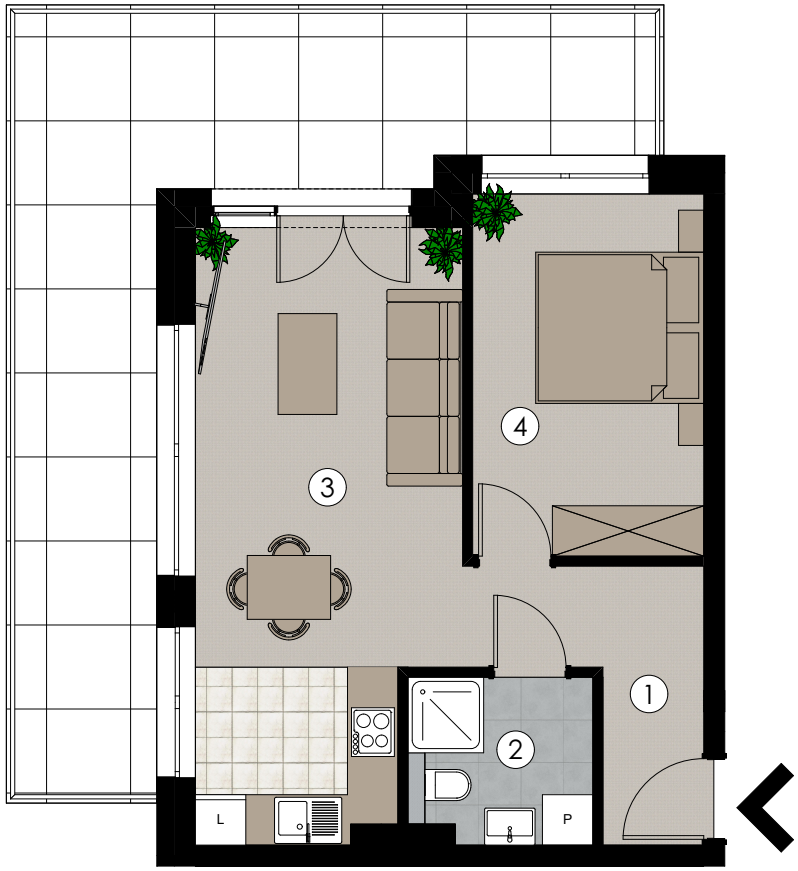

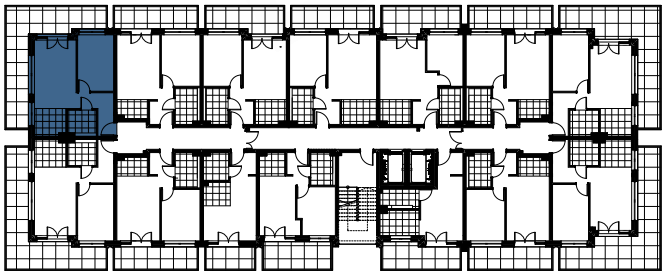

Plan sytuacyjny

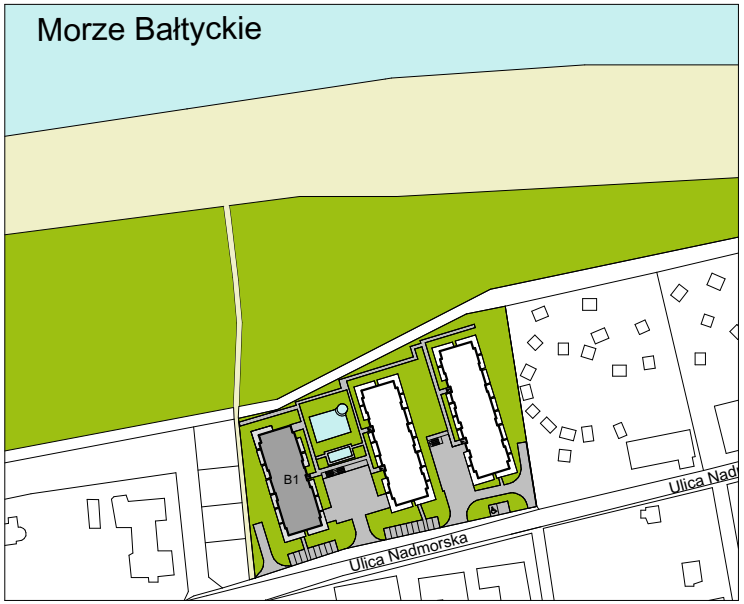

Mrzeżyno ul.Nadmorska
Mieszkania o powierzchni od 26,19 m² do 49,25 m²
Aranżacja oraz elementy zewnętrzne mają charakter poglądowy i mogą ulec zmianie

	Powierzchnia użytkowa	**43,71 m²**
1	Przedpokój	5,99 m²
2	Łazienka	4,26 m²
3	Pokój dzienny + aneks kuchenny	21,60 m²
4	Pokój	11,86 m²

	Balkon	29,12 m²

MTM CONSULTING DEVELOPER
+48 537 537 537
m.gosciniak@mtmconsulting.pl